
EXTREME
ENTERTAINMENT
PA'
Colombia
NO SE NECESITA VISA
PASSPORT
18 de marzo al 26 de marzo 2023
Explora y vive la experiencia de conocer Colombia al estilo Extreme RD!

Ciudades que visitaremos

MEDELLIN

VILLA LEYVA

EJE CAFETERO

SUSA

BOGOTA



EXTREME ENTERTAINMENT

Sobre el tour a Colombia

El itinerario ha sido planificado con muchísimo cuidado, es algo muy DIFERENTE A LOS OTROS SERVICIOS QUE PUEDEN OFRECER, YA QUE ESTE CON LLEVA MÁS ACTIVIDADES y LUGARES DE LA CULTURA COLOMBIANA , se tardo dias para la planificación para brindarle la mejor experiencia con varios profesionales donde visitaremos.

Aunque por motivos operacionales, factores climáticos, políticos o cualquier otra eventualidad puede ser necesario cambiar la secuencia de actividades en el itinerario o la ruta especificada; tales casos son excepcionales y se informará al cliente extreme. Con el objetivo de mejorar la experiencia se puede variar el orden de las excursiones.

EXTREME
ENTERTAINMENT

MEDELLIN







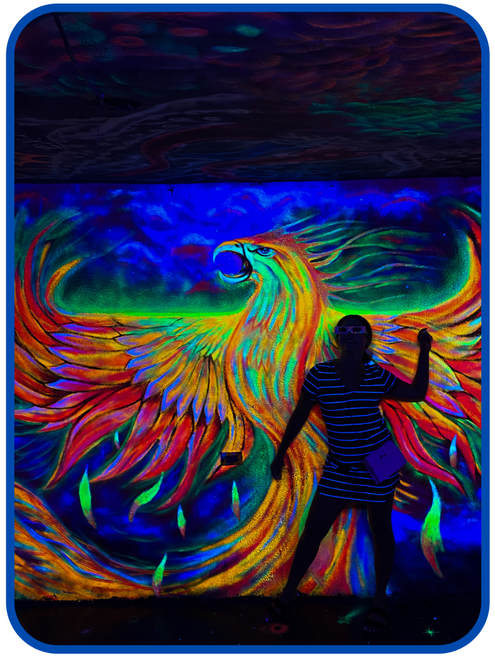



EJE CAFETERO



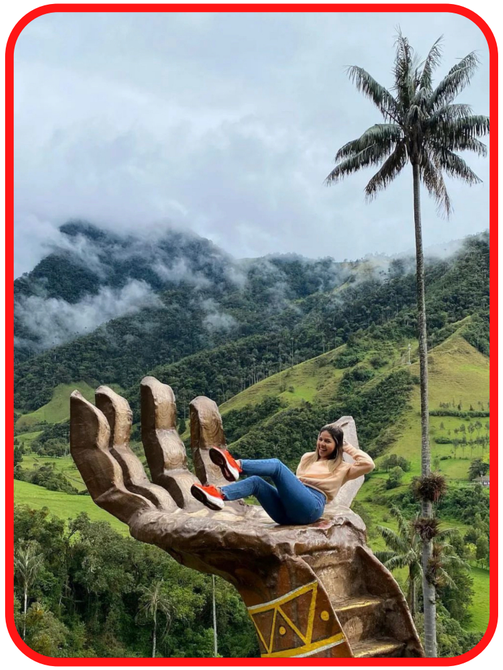

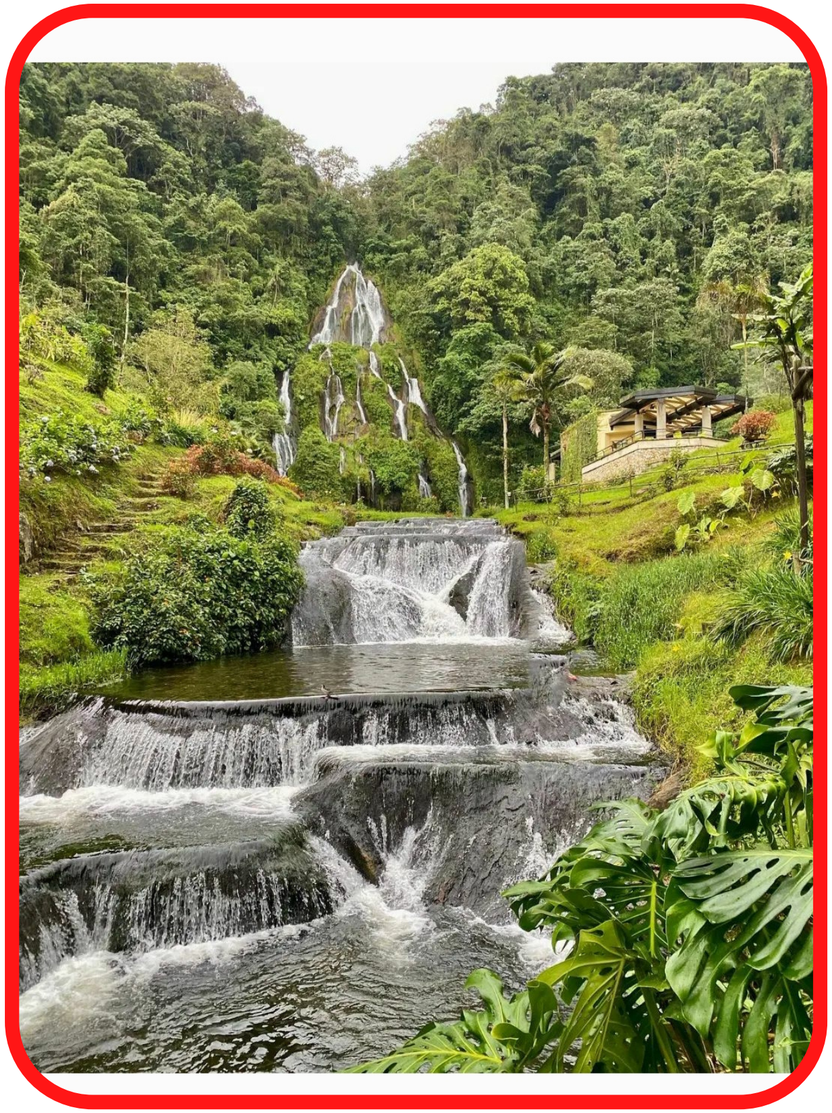



EXTREME
ENTERTAINMENT

EXTREME
ENTERTAINMENT

VILLA LEYVA - SUSA











GUATAVITA - BOGOTA







EXTREME ENTERTAINMENT

EXTREME
ENTERTAINMENT









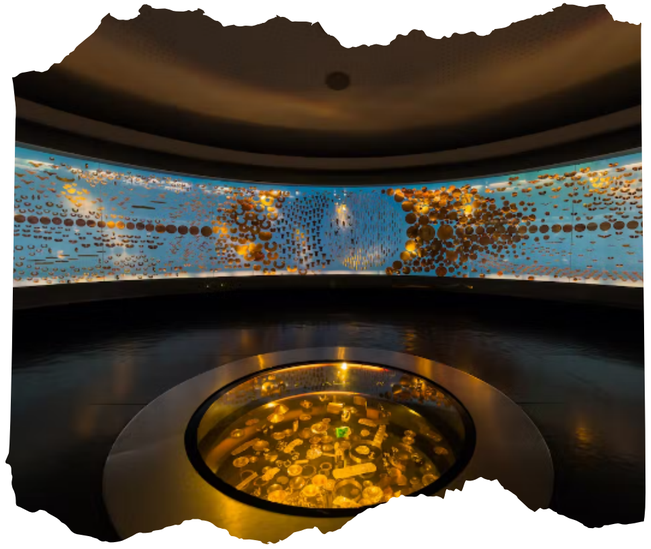

¿Qué incluye?

- Boletos aéreos ida y vuelta desde SDQ
- Boletos aéreos internos.
- Equipaje mochila o cartera (40 x 35 x 25 cm) 10kg, + 1 maleta de cabina de 12kg
- Traslados aeropuerto - hotel - aeropuerto.
- Transporte Terrestres.
- Guías locales.
- Entradas.
- 8 noches de hoteles + Desayunos diarios
- Almuerzos.
- Seguro de viaje.
- City tour Medellín visitando:

-Recorrido por Comuna 13
-Pueblo Paisa.
-Metro cable & Grafiti Tour
-Restaurante Colosal
(no incluye gastos dentro del restaurante)

- Entrada al Peñol.
- Guatapé.
- Paseo en embarcación por el Pueblo inundado.
- City tour Guatapé en motochivas.
- Termales Santa Rosa De Cabal.
- Excursión Valle del Cocora.
- Visita Salento.
- Visita Filandia.
- Visita Pereira.
- Aventura Park.
- City tour Villa Leyva.
- Actividad de Bicicletas aéreas.
- Entrada Piedra Colgada.
- City tour Bogotá.
- Rumba en Andrés Carnes de Res Chía.
- Entrada y guía laguna de Guatavita.
- Entrada Catedral de Sal de Zipaquirá.
- Visita Cerro Monserrate.
- City tour (plaza bolívar, museo del oro, Botero, chorro de Quevedo, zona de la candelaria).
- Y mucho más...

EXTREME ENTERTAINMENT

EXTREME
ENTERTAINMENT

¿Qué no incluye?

- Cenas y bebidas consumidas en el viaje.
- Cosas que no estén mencionado en el itinerario.
- Propinas para guías y restaurantes.

¿ Cuál es el precio?

PRECIO POR PERSONA EN OCUPACION DOBLE:

USD$1,900.00

Reserva con USD$350.00

Formas de pagos

Para garantizar su reserva, le informamos que deberá realizar los pagos y completar todo el proceso de este, de acuerdo con la siguiente programación:

- Plazo para pago de reserva o garantía del tour: Sujeto a disponibilidad de los espacios.

TIENE 4 PAGOS QUINCENALES CONTANDO DESDE EL 15 DE ENERO DESDE EL ABONO DE RESERVAR

- Plazo para tener el 50% abonado hasta el mes de febrero
- Ultimo día de pago es el día 10 de marzo.

EXTREME ENTERTAINMENT

Itinerario

El Itinerario final y los documentos correspondientes seran enviados 3 dias antes de la salida junto al enlace de reunion por zoom.

Servicios no incluidos

Es responsable de cada cliente Extreme hacer los trámites administrativos como: Obtención y actualización de pasaportes, visados, el pago de equipaje en exceso, bebidas, servicio de lavandería, comunicación (llamadas, faxes, correos electrónicos, etc.), impuestos de salida de aeropuerto nacionales e internacionales, propinas u otros servicios y honorarios no especificados en el itinerario.

Terminos y condiciones

Es responsabilidad de cada uno contar con los documentos requeridos para su viaje, vigentes (con más de seis meses de vigencia posterior al término de su visita) y en buen estado.

Las habitaciones dobles en algunos destinos y hoteles están compuestas por 2 o 1 cama matrimoniales, por eden deben a compartir dichas camas, hemos elegido hoteles excelente para el viaje en cada cuidad programada.

Deben respectar el derecho de las personas, el medio ambiente, el patrimonio cultural y natural de nuestros países, así como las condiciones multiétnicas, creencias, costumbres y modos de vida de los pobladores de las localidades que visiten.

Está estrictamente prohibido realizar conductas que interfieran con la seguridad y comodidad de los demás participantes del grupo, como consumo de drogas.

EXTREME ENTERTAINMENT

EXTREME
ENTERTAINMENT

Terminos y condiciones

Cada cliente debe hacer la reserva en la página web. Asegúrese de haber leído , entendido y aceptado los términos y condiciones antes de reservar sus vacaciones, porque hacer una reserva de espacio constituye su aceptación de estos términos y condiciones.



Reservar en:

WWW.EXTREMEENTERTAINMENTRD.COM

829-873-1901



ESTE DOCUMENTO ES OFICIAL DE EXTREME ENTERTAINMENT RD .

VIVE LA EXPERIENCIA CON EXTREME RD!

¡Cualquier pregunta no dudes en contactarnos!

TEL.:829-873-1901

reservas@extremeentertainmentrd.com


EXTREME
ENTERTAINMENT
¡SOMOS EXTREME RD! ¿ Y TÚ , LO ERES?
EXTREMEENTERTAINMENTRD
@EXTREME_RD
EXTREME ENTERTAINMENT RD
Instagram
@EXTREMEENTERTAINMENT_RD